

PHILIPS

Ultrasonido

Lumify



Justo donde más lo necesita.

Ultrasonido Lumify en el sistema iOS de Apple

Imágenes claras para diagnósticos seguros

Claridad donde más la necesita.

Philips Lumify ofrece una calidad de imagen excepcional en una amplia gama de tipos de examen a través de ajustes preestablecidos personalizados, profundidades de escaneo variables y todos los modos de imágenes disponibles en cualquier transductor compatible, todo para una claridad óptima en el punto de atención.

Lumify es un sistema de ultrasonido de mano, liviano y ultraportátil de Philips, respaldado por más de 30 años de innovación en ultrasonidos.



Imágenes avanzadas con el ADN de Philips

Optimización de la calidad de imagen, reducción de artefactos y aumento de la definición

- Las imágenes armónicas de tejido mejoran la definición de los bordes.
- El direccionamiento del haz de transmisión SonoCT aumenta la calidad de la imagen.
- El procesamiento de imágenes $XRES_2$ potencia la claridad.

Preajustes optimizados para todos los escenarios clínicos

Realice con confianza una amplia gama de exploraciones —que ahora incluyen el escaneo ocular— gracias a 14 preajustes personalizados, incluidos los escaneos abdominales, FAST y ME.

- Complete exámenes de alta calidad con rapidez y eficiencia en una amplia gama de tipos de cuerpo.
- Diseñado para aumentar la confianza diagnóstica del usuario.

Navegación y automatización simplificadas para diagnósticos e informes rápidos

Acceso a anotaciones mejoradas

- Evalúe aceleradamente el estado cardiopulmonar.
- El doppler de onda pulsada ayuda a determinar el estado cardíaco y hemodinámico.

Innovación en el punto de atención

Innovadores preajustes, como el nuevo escaneo ocular, elevan todavía más la calidad de su atención.

Fácil acceso a las novedades

Con Lumify podrá acceder gratuitamente a nuevas aplicaciones y ajustes preestablecidos.



Nuevo preajuste ocular

Evalúe el grado del trauma o realice un escaneo rápido en el consultorio para visualizar y evaluar los detalles anatómicos y el flujo sanguíneo dentro del ojo y su estructura circundante, incluyendo mediciones cuantitativas.

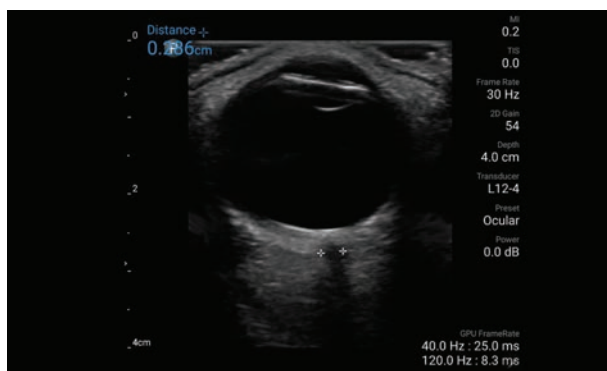

Visualice con confianza la anatomía del ojo

Doppler de onda pulsada

Disponible en todos los exámenes clínicos y transductores Lumify, el doppler de onda pulsada proporciona un análisis cuantitativo preciso con mediciones integrales, optimización de iSCAN y orientación doppler a color de vinculación automática.

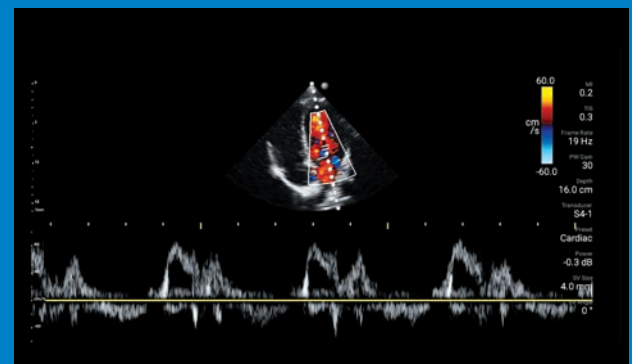

Logre análisis cuantitativos con doppler cardíaco



Portabilidad donde más la necesita.

Más atención, en más lugares

Adquiera datos clínicos críticos rápidamente en una amplia gama de entornos y usos, por ejemplo: imágenes generales, aplicaciones cardíacas, y evaluación de tejido pélvico y blando.



Medicina de emergencia



Cuidados intensivos

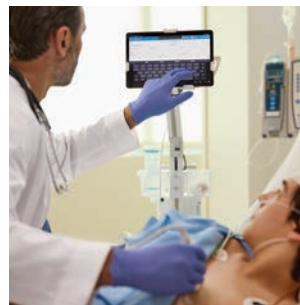

Atención a pie de cama

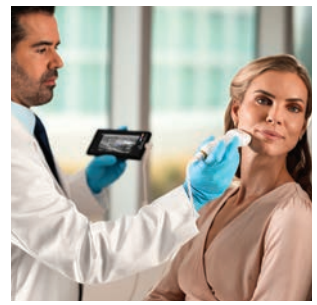

Práctica en consultorio

Capacidades de ultrasonido excepcionales al alcance de su mano

En estudios comparativos con otros dispositivos de mano, Lumify obtuvo la clasificación más alta en calidad de imagen.¹

Transductor Lumify curvo, matricial, de banda ancha C5-2



Preajustes

- Pulmón
- Abdomen
- Obstetricia o ginecología
- Vesícula biliar

Transductor Lumify lineal, matricial, de banda ancha L12-4



Preajustes

- Pulmón
- Sistema musculoesquelético
- Tejidos blandos
- Superficial
- Vascular

Ahora con ocular también

Transductor Lumify de arreglo en fase, de banda ancha S4-1



Preajustes

- Pulmón
- Abdomen
- Cardíaco
- FAST
- Obstetricia o ginecología

Mantenga el poder donde pertenece: con usted y en su dispositivo

Los dispositivos Apple no son compatibles* con conexión directa a transductores Lumify, el módulo de alimentación sirve como un puente vital, proporcionándole la potencia y conectividad necesarias entre su dispositivo Apple y el transductor Lumify.

Esto permite que su dispositivo Apple funcione como un sistema de ultrasonido de mano, para desbloquear todo el potencial de Lumify, dondequiera que lo necesite.

El módulo de alimentación intercambiable Lumify está disponible para dispositivos Apple que utilizan un conector Lightning o USB-C, lo que permite que los transductores livianos y de alta calidad Philips escaneen todo el día desde iPhones y ciertos iPads.



* Para obtener una lista completa de dispositivos compatibles, visite: <https://www.philips.com/lumify-compatible-devices>.



Confianza donde más la necesita.

Lumify aporta décadas de experiencia de Philips en ultrasonido para ayudarle a tomar decisiones clínicas acertadas en el momento. La innovación se basa en la tecnología de nuestros avanzados sistemas de ultrasonido y en una excelencia clínica reconocida en la totalidad de modos de imagen, en todos los transductores (es decir, modo M, color, onda pulsada, pulmón).

El compromiso de Philips con la seguridad de los datos del paciente

Con Lumify, sus datos e imágenes se quedan con usted, y puede almacenarlos como guste. Lumify prioriza la seguridad de los datos del paciente† y protege diligentemente la información, garantizando así la confidencialidad, integridad y disponibilidad.

* Puede variar según la región. Comuníquese con su representante local de Philips para obtener más información.

** En función de las dimensiones y el peso de los transductores, sin incluir el dispositivo inteligente.

† La revisión e implementación por parte del cliente del manual de Philips Lumify Diagnostic Ultrasound System, "Shared Roles for System and Data Security" (incluido en cada compra de Lumify), es obligatoria para la seguridad de los datos. El manual detalla los requisitos del cliente y de Philips para proteger los datos en Lumify.



Más de cinco (5) años de garantía y cobertura de servicio para proteger su inversión*



El diseño del transductor más portátil con el peso más ligero en ultrasonido de mano**



Escanee durante horas con Lumify



Hardware sometido a pruebas de impacto y vibración, para una durabilidad garantizada



Ahorro de energía para prolongar la vida útil de la batería cuando el transductor detecta inactividad

Imágenes excepcionales en tres pasos simples

El ultrasonido Philips basado en la aplicación simplifica su inicio. En tres simples pasos podrá escanear con este duradero dispositivo, diseñado para uso diario en el exigente mundo del punto de atención.

1



Descargue

la aplicación Lumify en su dispositivo inteligente compatible.

2



Conecte y active

el transductor Lumify a su dispositivo inteligente.

3



Escanee

con la calidad excepcional de la tecnología Philips para imagen.

Lumify funciona en dispositivos Apple compatibles. Cuando compre Lumify, recibirá todo lo que necesita para empezar.

- Transductores de Philips Lumify
- Aplicación para ultrasonido Lumify
- Actualizaciones continuas de software, así como acceso a novedosas aplicaciones y preajustes
- Hardware protegido por la garantía del fabricante
- Acceso al mantenimiento y la educación de Philips

Escanee el código para obtener la lista completa de dispositivos compatibles.



Llame al **1-844-MYLUMIFY**
o visite **philips.com/lumify**





Referencia

1. Le MPT, Voigt L, Nathanson R, et al. Comparación de cuatro dispositivos de mano para ultrasonido en el punto de atención, llevada a cabo por usuarios expertos. *Ultrasound J.* 2022;14;27.
<https://doi.org/10.1186/s13089-022-00274-6>



© 2025 Koninklijke Philips N.V. Todos los derechos reservados.
Philips se reserva el derecho a realizar cambios en las especificaciones o a discontinuar cualquier producto en cualquier momento, sin previo aviso ni obligación, y no será responsable por las consecuencias que resulten del uso de esta publicación.

www.philips.com

Impreso en los Países Bajos.
00001066-00-02 * Noviembre de 2025